

**PERFIL A-A'**

TERRENO	1.116,65	1.118,13	1.119,00	1.120,00	1.122,00	1.120,00	1.120,00	1.124,00
RASANTE	1.116,65	1.117,80	1.118,08	1.118,27	1.118,49	1.118,79	1.119,40	1.119,73
PENDIENTE	2,00 %		1,00 %					

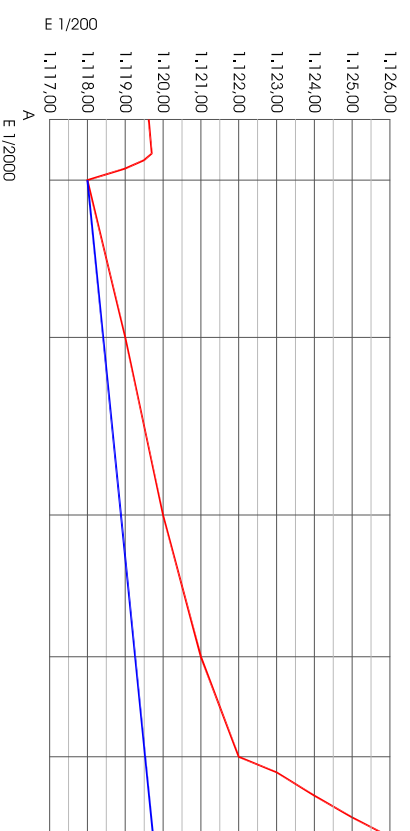

**PERFIL B-B'**

TERRENO	1.120,13	1.118,00	1.119,00	1.120,00	1.121,00	1.122,00	1.126,00
RASANTE	1.120,13	1.118,00	1.118,41	1.118,88	1.119,26	1.119,53	1.119,74
PENDIENTE	1,00 %						

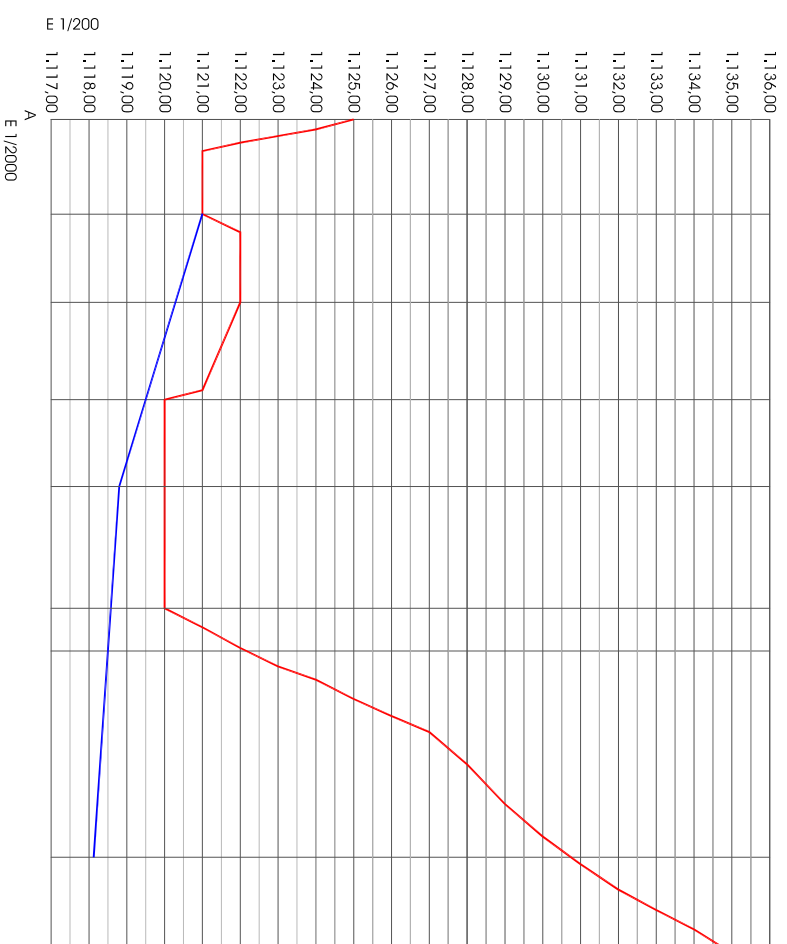

**PERFIL C-C'**

TERRENO	1.125,00	1.121,00	1.122,00	1.120,00	1.120,00	1.120,00	1.120,00	1.120,00	1.130,75	1.136,00
RASANTE	1.121,00	1.120,29	1.119,50	1.118,80	1.118,58	1.118,13	1.118,13	1.118,13	1.118,13	1.118,13
PENDIENTE	3,06 %									

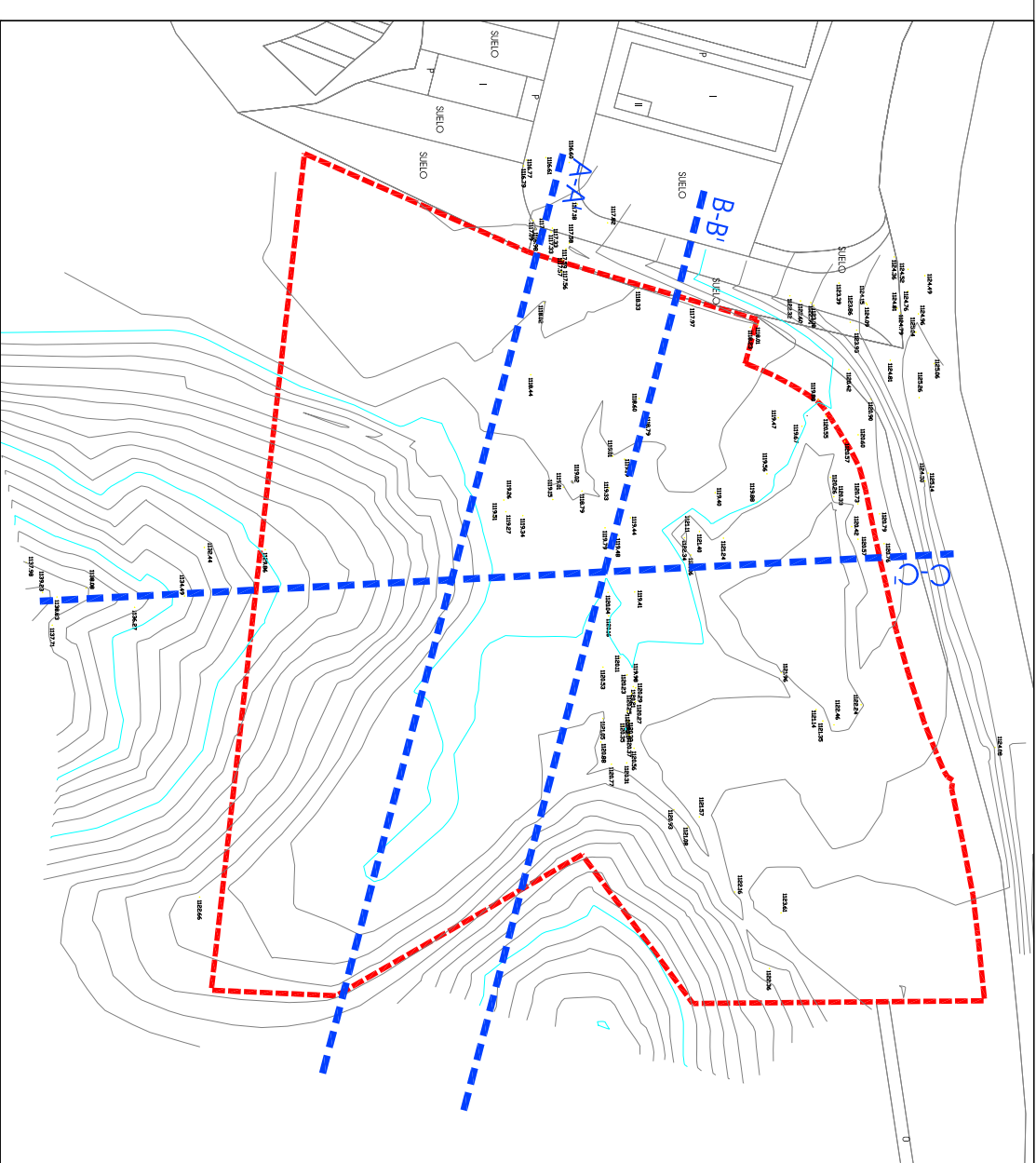

ESCALA 1:2000



Los arquitectos,

J. Carlos Garabito López

Daniel Garabito López

El Promotor

Excmo. Ayuntamiento de Navaldeno

PROYECTO Aprobación inicial  
ORDENACIÓN DETALLADA SECTOR SAU-6  
Plano de ordenación  
PERFILES Y RASANTES

3

O.D. AMPLIACIÓN POLÍGONO INDUSTRIAL "EL ARRÉN"

FECHA: Septiembre 2015  
LOCALIZACIÓN: Navaldeno  
SORIA  
CASTILLA Y LEÓN



www.glaarquitecturas.es



GLarquitectura, URBANISMO Y GESTIÓN, S.L.P. Madrid, 15 4B - 09002 BURGOS